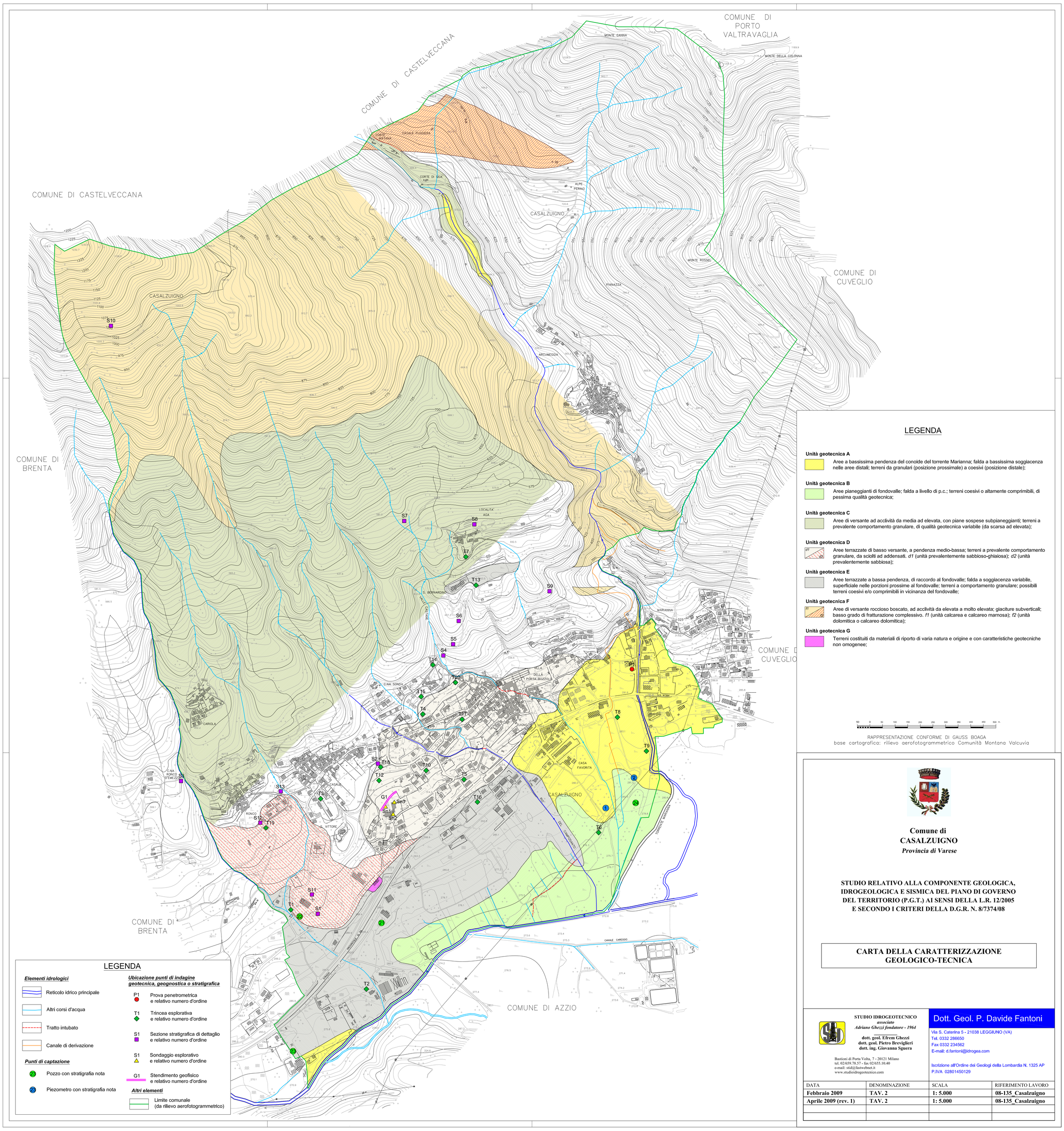

Comune di
CASALZUIGNO
Provincia di Varese

STUDIO RELATIVO ALLA COMPONENTE GEOLOGICA, IDROGEOLOGICA E SISMICA DEL PIANO DI GOVERNO DEL TERRITORIO (P.G.T.) AI SENSI DELLA L.R. 12/2005 E SECONDO I CRITERI DELLA D.G.R. N. 8/7374/08

CARTA DELLA CARATTERIZZAZIONE GEOLOGICO-TECNICA

STUDIO IDROGEOTECNICO
associato
Adriano Ghezzi fondatore - 1964

dott. geol. Efrem Ghezzi
dott. geol. Pietro Breviglieri
dott. ing. Giovanna Sguera

Bastioni di Porta Volta, 7 - 20121 Milano
tel. 02/659.78.57 - fax 02/655.10.40
e-mail: stid@fastwebnet.it
www.studioidrogeotecnico.com

Dott. Geol. P. Davide Fantoni
Via S. Caterina 5 - 21038 LEGGIUNO (VA)
Tel. 0332 286650
Fax 0332 234562
E-mail: d.fantoni@idrogea.com

Iscrizione all'Ordine dei Geologi della Lombardia N. 1325 AP
P.IVA 02801450129

DATA	DENOMINAZIONE	SCALA	RIFERIMENTO LAVORO
Febbraio 2009	**TAV. 2**	**1: 5.000**	**08-135_Casalzuigno**
Aprile 2009 (rev. 1)	**TAV. 2**	**1: 5.000**	**08-135_Casalzuigno**